

# **Transformações Urbanas na Área Metropolitana de Brasília: Mudanças e Permanências**

**Rômulo Ribeiro – PPG-FAU/UnB  
Frederico de Holanda – PPG-FAU/UnB  
Gabriela Tenorio – FAU/UnB**

## Justificativas

- i) uma tentativa de apagar todos os vestígios e símbolos da dominação portuguesa, como seria, no caso, a cidade do Rio de Janeiro;
- ii) medida destinada a transformar o Brasil em um país unificado, ao invés de um grande número de enclaves;
- iii) por razões de defesa nacional, uma vez que a capital seria altamente vulnerável a ataques estrangeiros;
- iv) meio de promover novos padrões de eficiência no serviço público;

## **Justificativas**

- v) instrumento ideológico capaz de criar, junto às massas, um espírito de identidade nacional;**
- vi) centro de crescimento capaz de promover o desenvolvimento regional do Centro-Oeste, por meio da criação de um significativo mercado consumidor e da introdução de inovações tecnológicas, econômicas e sociais; e**
- vii) como uma porta de entrada à ocupação econômica das fronteiras oeste e norte do País.**

# A Formação



Em 1955, JK faz comício em Planaltina

# A Formação



Céu, máquinas, terra e homens compondo o cenário das obras de terraplanagem da Esplanada dos Ministérios.

24 de março de 1957

## O CORREIO DA MANHÃ

Editorial

Com os setecentos milhões de cruzeiros dados à pirâmide do sr. Juscelino Kubitschek, o Rio de Janeiro cidade sem água, sem hospitais, sem escolas, sem higiene, sem transporte resolveria os dramáticos problemas e a estão tornando inóspita e inabitável.

24 de março de 1957

## DIÁRIO DE NOTÍCIAS

Esse Juscelino é de amargar! Em Brasília, bem, não haverá postes! — Esse governo dificulta até a vida dos cachorros!

19 de dezembro de 1957

## LUTA DEMOCRÁTICA

### Diálogos de Rua

- Se a polícia chamasse às falas todos os malandros que dia e noite perambulam em Copacabana processando-os por vadiagem honesta e mulheres, muitos crimes seriam evitados.

- Bem poderiam ser localizadas Brasília, portentoso império malandragem...

19 de dezembro de 1957

## LUTA DEMOCRÁTICA

### Diálogos de Rua

Todos quantos estão radicados aqui devem opor-se a tudo quanto se relacione com a aventura de Brasília. O carioca que nisso empregue suas economias está praticando um suicídio! Brasília foi planejada para humilhar e degradar a ex-cidade maravilhosa!

10 de janeiro de 1957

## LUTA DEMOCRÁTICA

### Diálogos de Rua

- Afirmam que os terrenos de Brasília são ótimos para o plantio do marmelo.
- Já sabia disso. De onde se infere que o Israel Pinheiro está presidindo a maior marmelada de todos os tempos, inclusive os pré-históricos pré-colombianos! Brasília não que Marmelândia...

Carnaval de 1958

## Samba – Não Vou para Brasília

Billy Blanco

Eu não sou índio, nem nada  
não tenho minha orelha furada,  
não uso argola pendurada no nariz  
(...)  
Mesmo que seja pra ficar  
cheio da grana  
A vida não se compara  
mesmo difícil e tão cara  
Eu caio duro  
Mas fico em Copacabana



A Formação



Superquadras prontas e ainda não ocupadas.



Domingo candango de solidão no parquinho sem crianças.

# A Formação



Só em 1970, as embaixadas e o Ministério das Relações Exteriores foram, finalmente, transferidos para Brasília em operação coordenada pelo embaixador Wladimir Murinho.

Crescia o movimento que estimulava a volta ao Rio de Janeiro, até que o segundo presidente do período militar, Castelo Branco, afirmou: "Brasília é irreversível". Aos poucos os ministros dos governos seguintes passaram a morar em Brasília e a cidade pôde ser consolidada.

Brasília como Metrópole

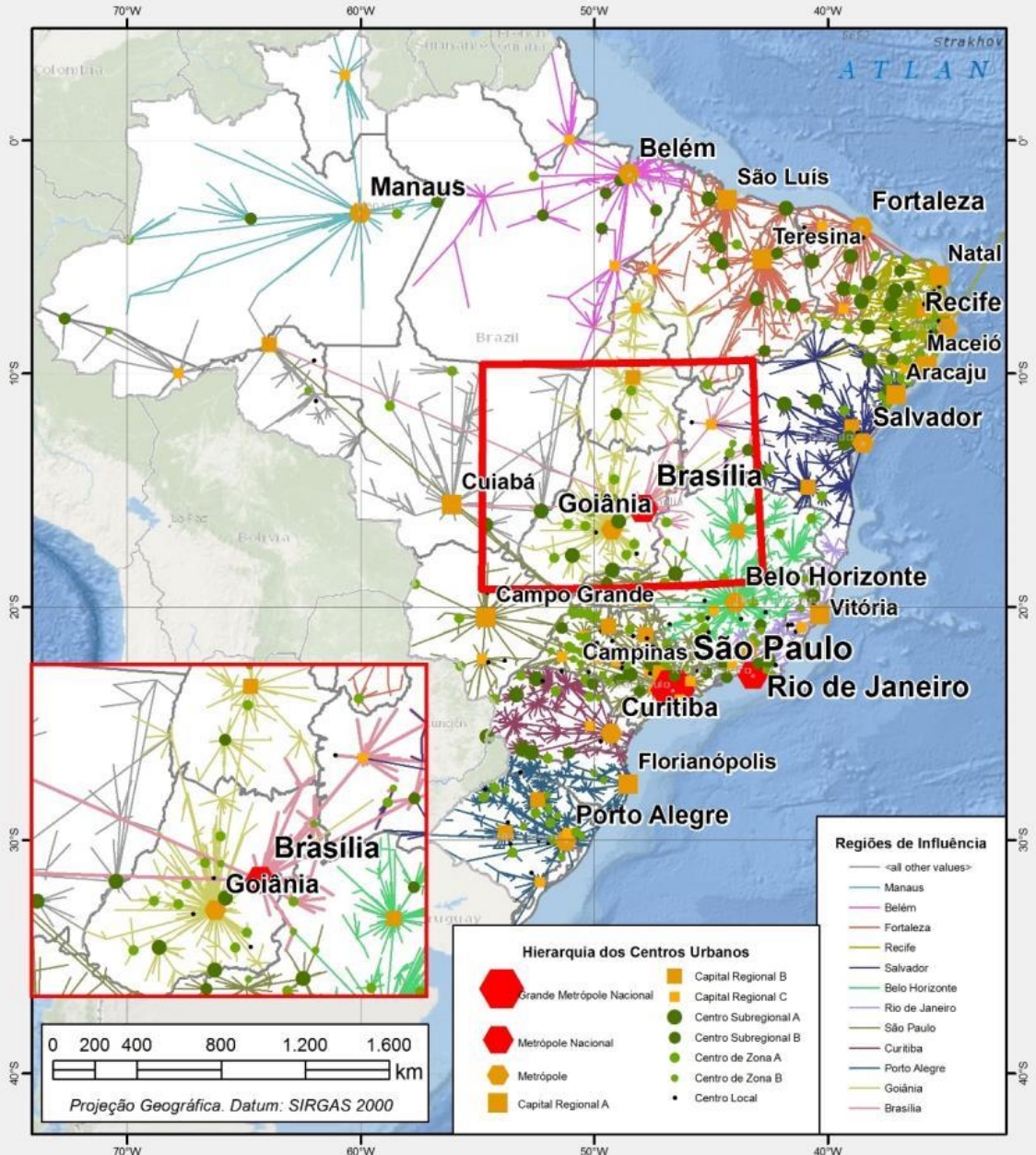

Segundo a REGIC, a rede de Brasília, em comparação com as demais redes, apresenta apenas **2,5%** da população do país - uma quantidade relativamente pequena para uma rede de uma metrópole nacional. Com os dados para o ano de 2013, o DF concentra **3,3%** do Produto Interno Bruto (PIB) do país. Sua extensão é relativamente pequena, concentrando-se no oeste da Bahia, noroeste de Minas Gerais e nordeste de Goiás.

É importante observar que essa rede apresenta alta concentração no centro (considerado como sendo o Distrito Federal), que representa **72,7%** da população e **90,3%** do PIB da rede. Outra característica importante é que a rede de Brasília possui, em 2013, o maior PIB *per capita* entre as demais redes, **R\$ 62.859,43**, o segundo lugar, São Paulo apresentou o valor de **R\$ 39.122,28**, **62%** menor que o do DF .

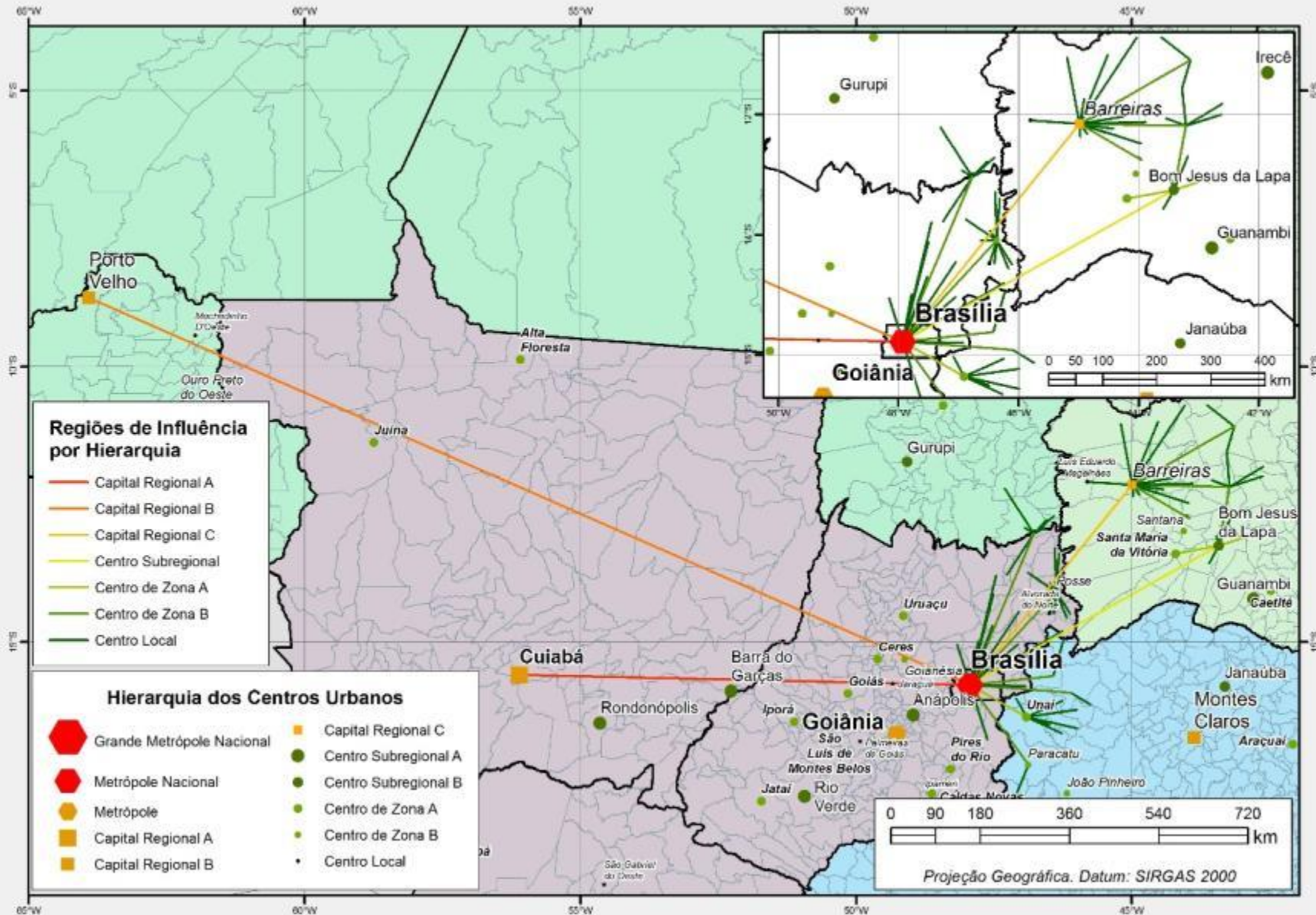

**Brasília como Metrópole**

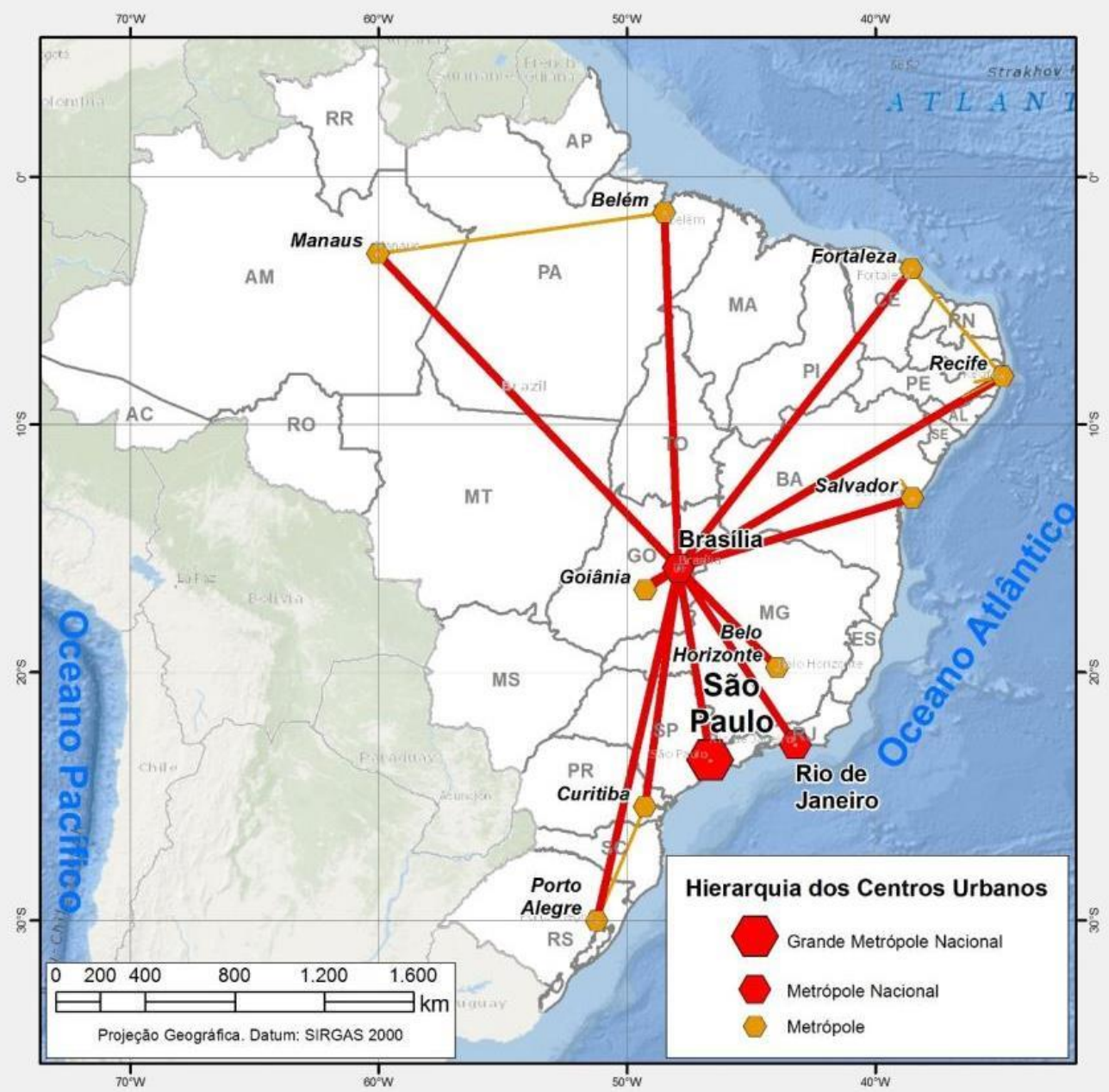

Nível de integração

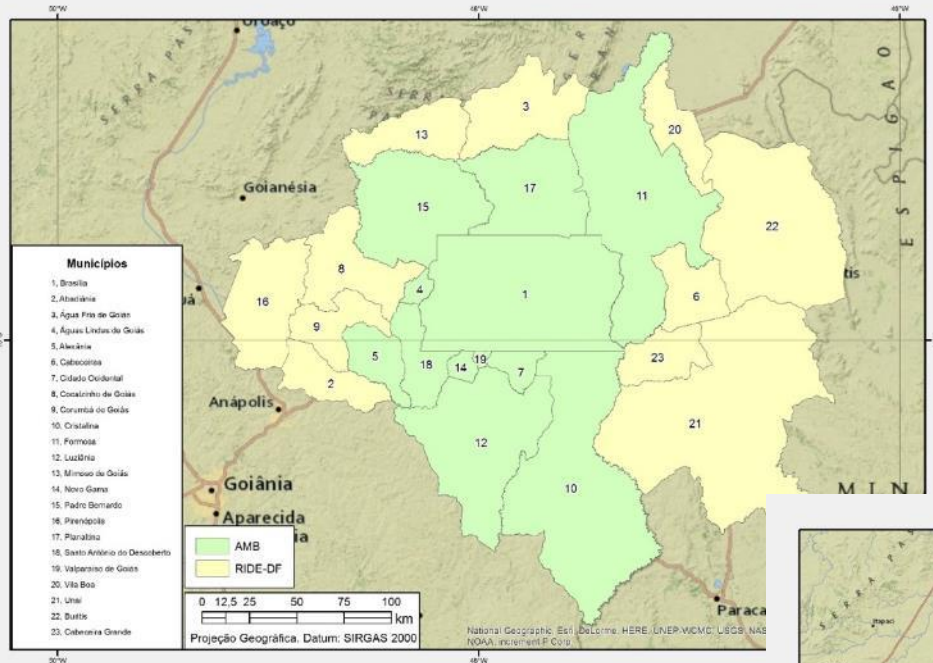

**RIDE-DF**

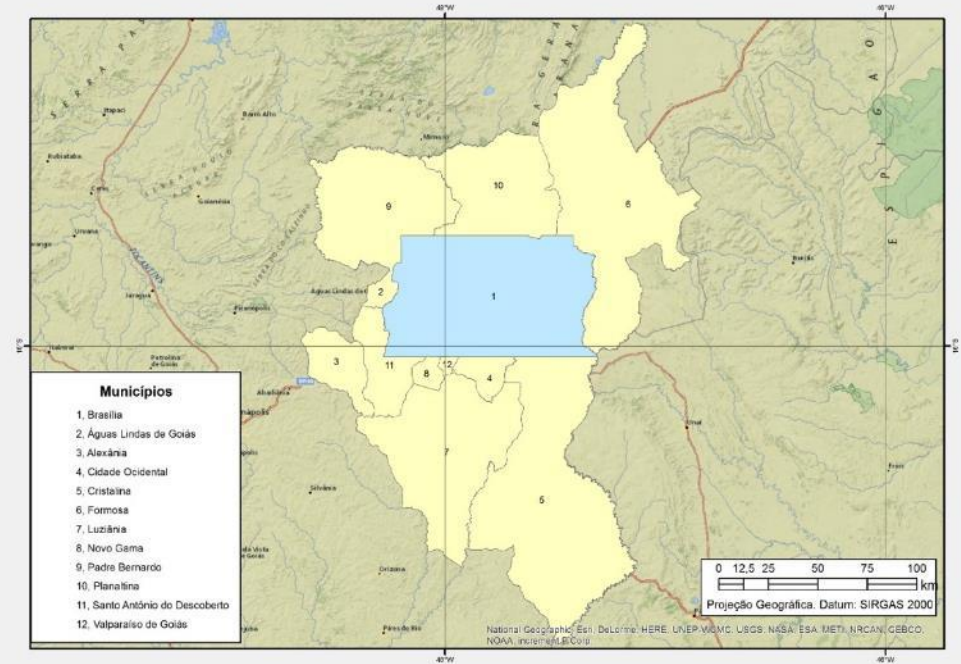

**AMB**

Nível de integração

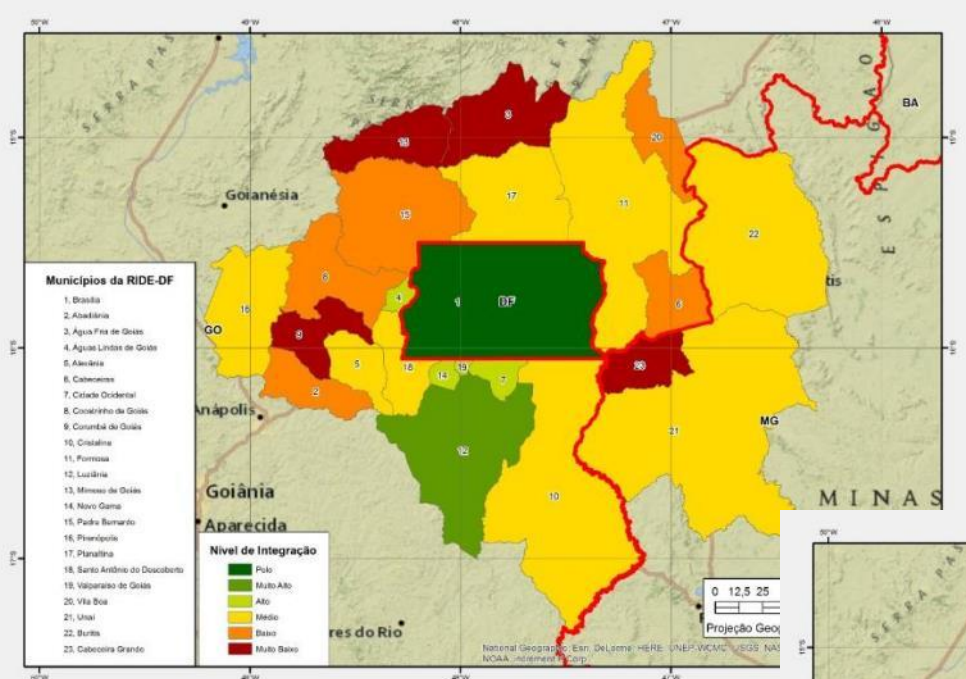

**RIDE-DF**

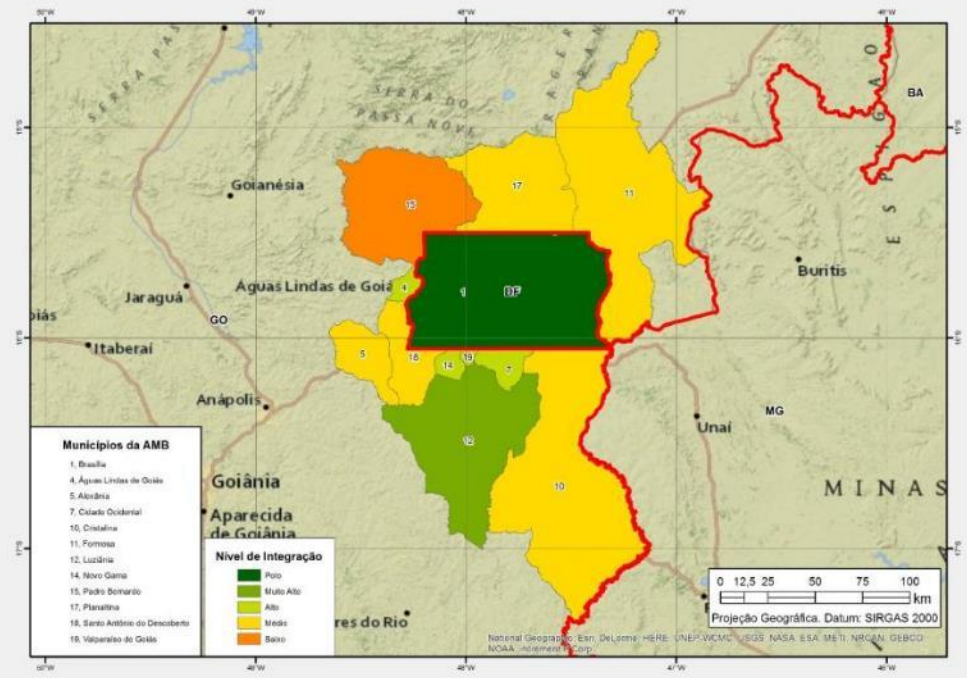

**AMB**

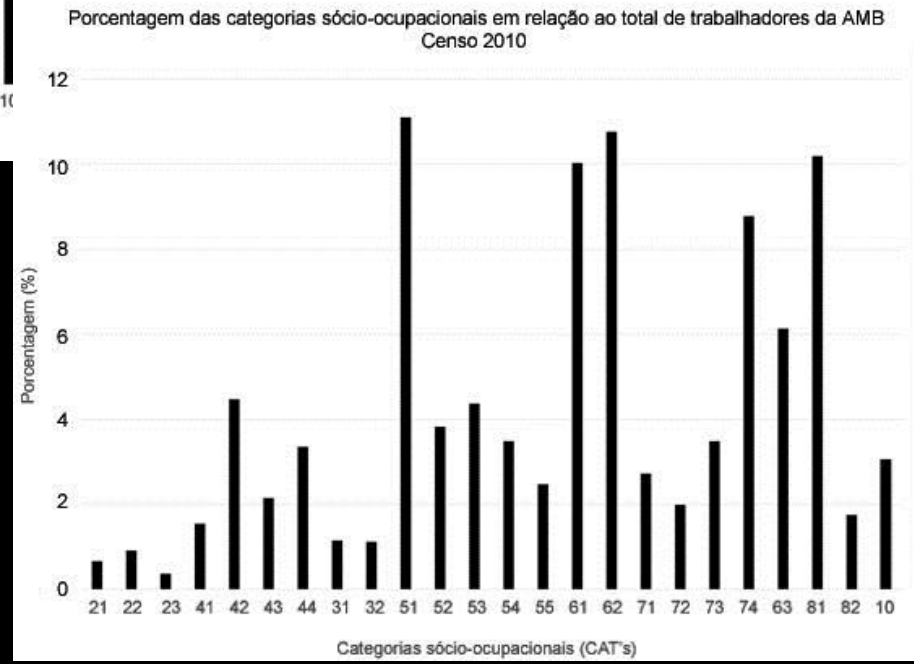
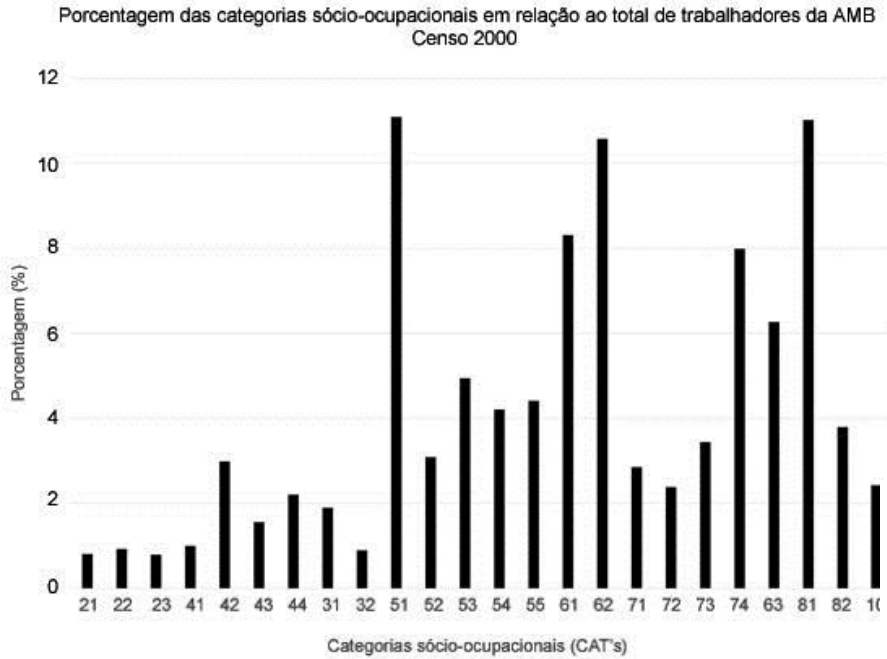

Comparativo da porcentagem das categorias sócio-ocupacionais em relação ao total de trabalhadores da AMB - Censos 200 e 2010

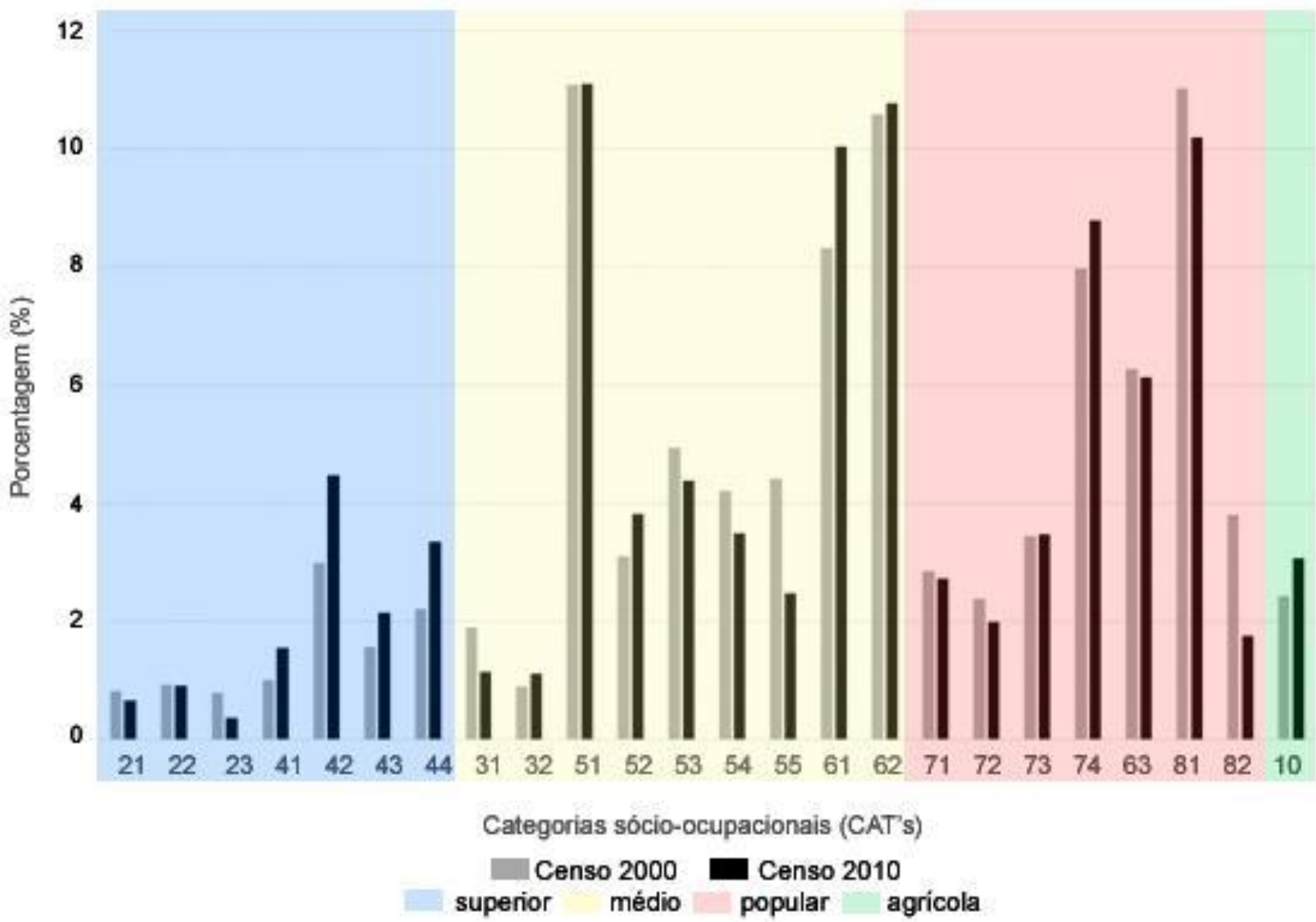

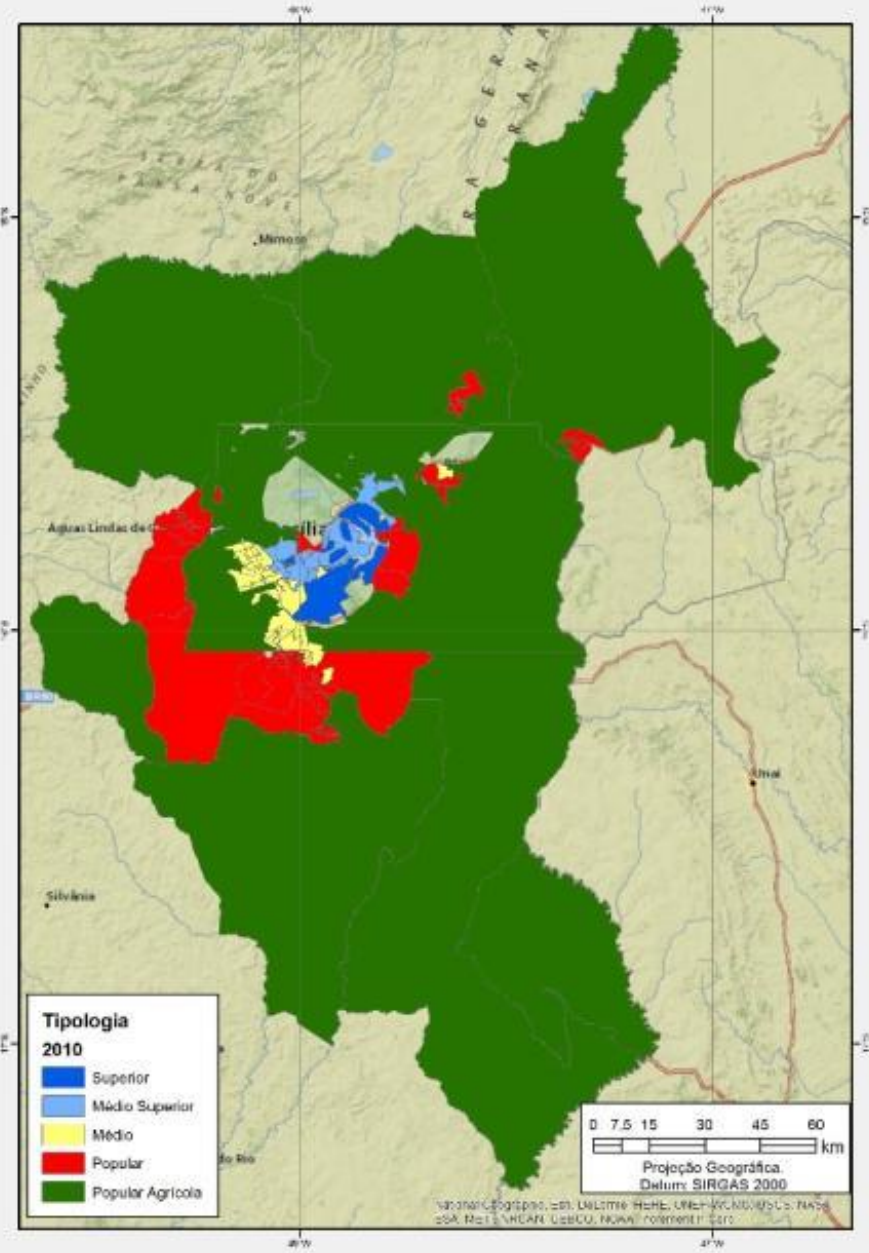
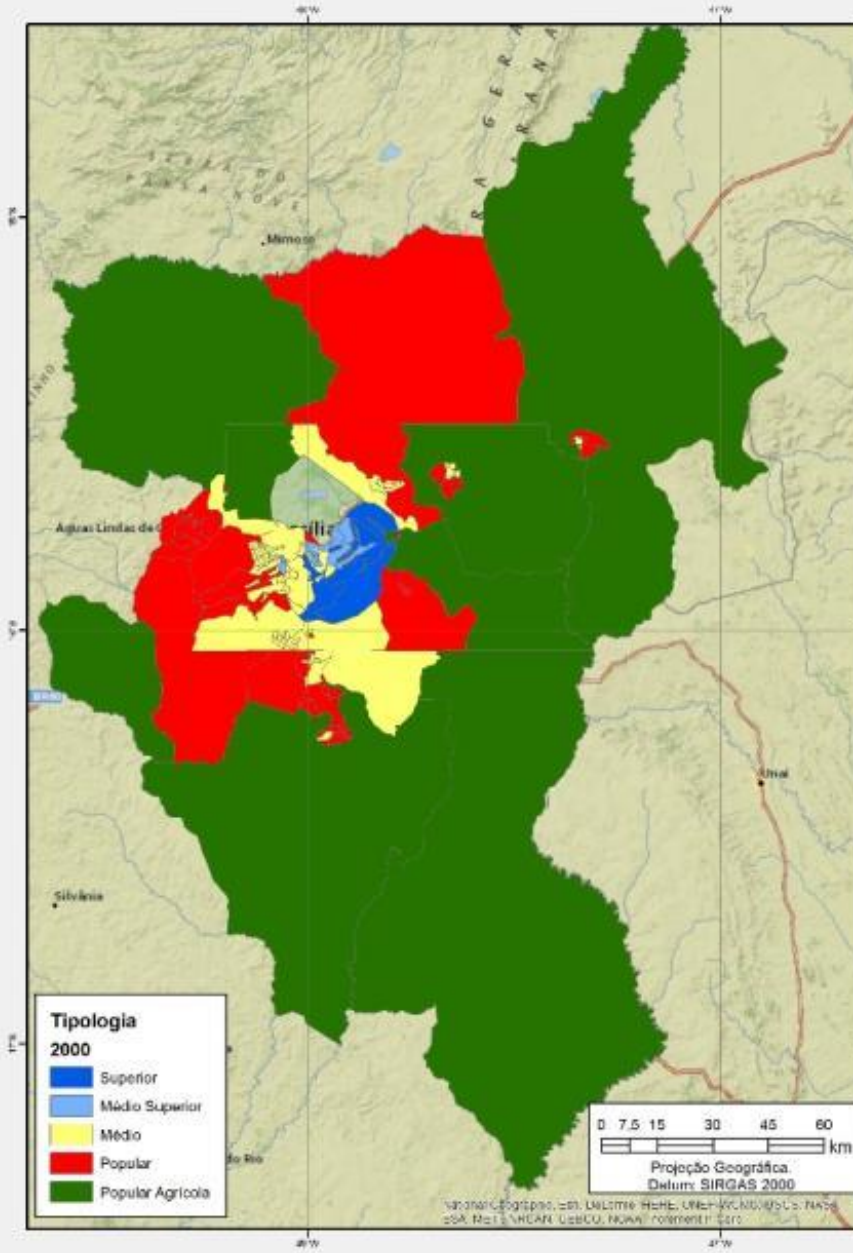

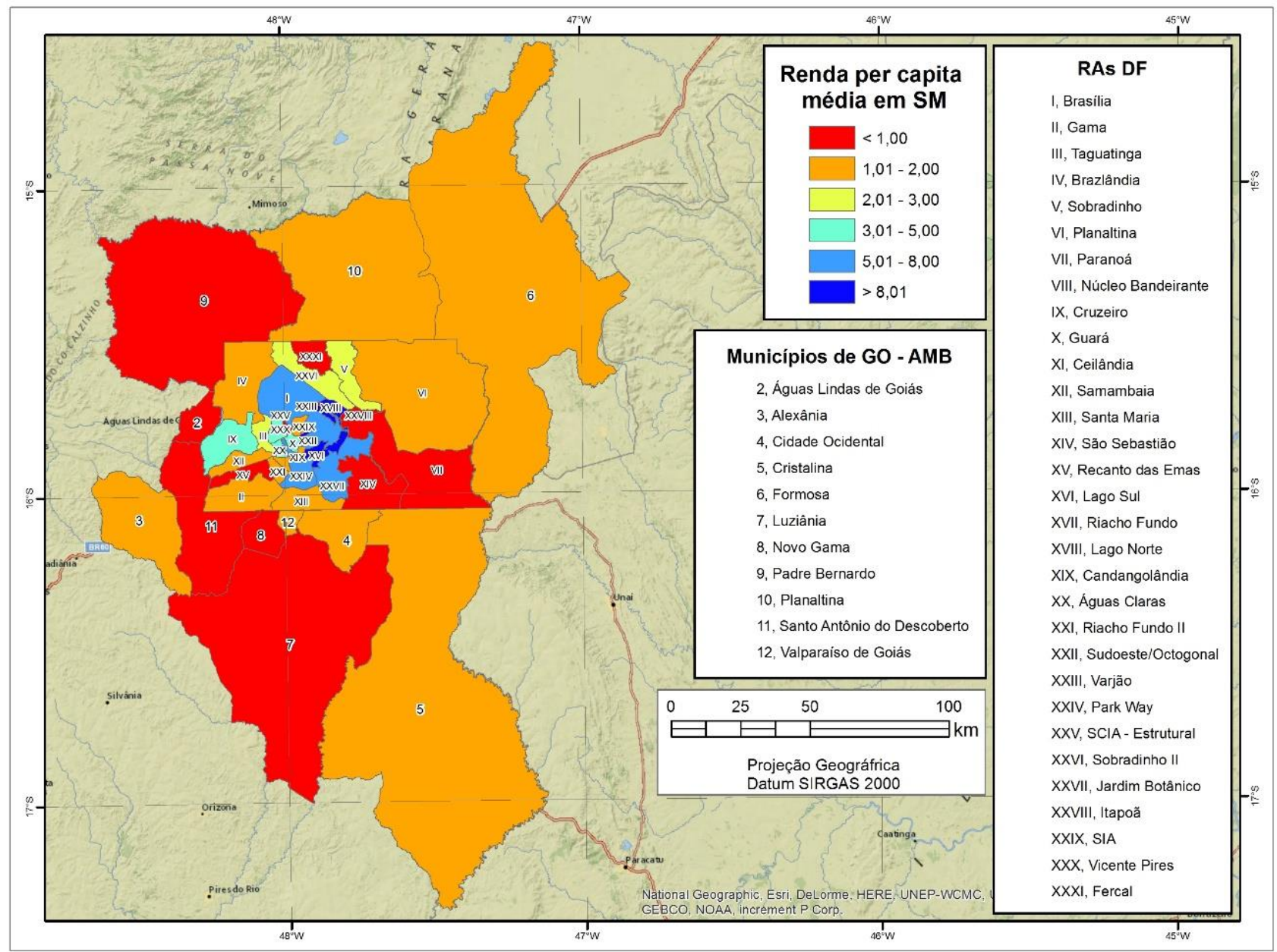

**Considerações Finais**

<b>Mudanças</b>	<b>Permanências</b>
Estruturação da malha viária	Estrutura social da população
Ocupação territorial	Fragmentação da malha
Fortem concentração de atividades no polo	Investimentos no centro
Migração para os municípios de entorno ao polo	Segregação espacial
Ampliação e o escoamento da produção agropastoril	Centralidade
Aumento da participação da região na economia nacional	Moradia e do déficit habitacional
Forte devastação com a retirada da vegetação nativa	Desigualdade em oportunidades educacionais



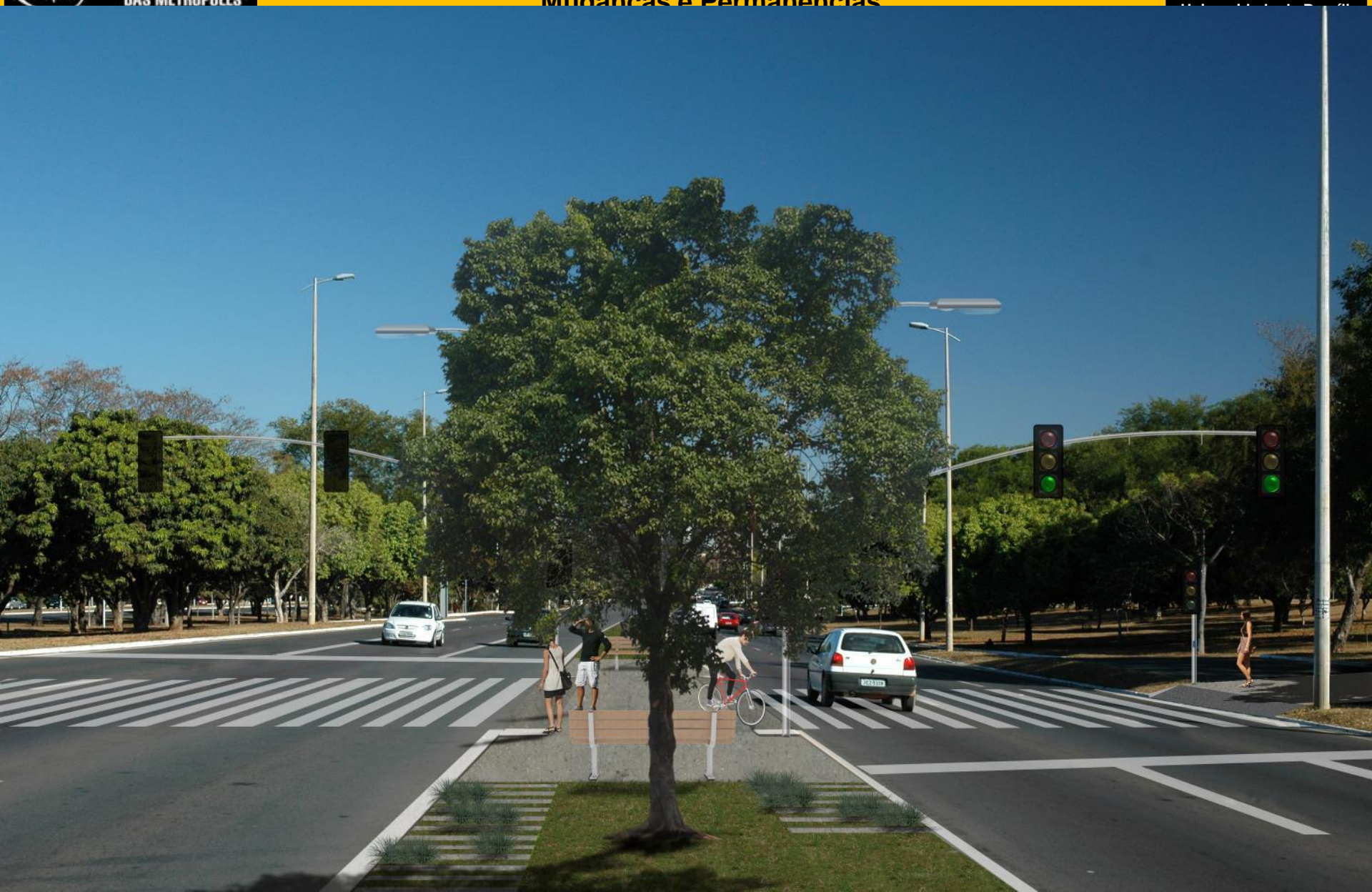





# Obrigado!!

**Rômulo Ribeiro  
Frederico de Holanda  
Gabriela Tenorio**